

ແຈ່ງຂ້າວເກື້ຍວກັບເກາ

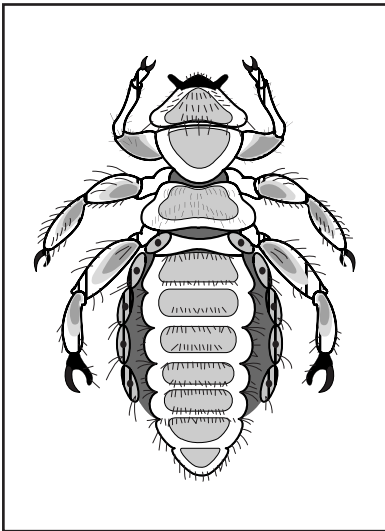

โรงเรียน: _____
skóli

ชั้น: _____
bekkur

ลงวันที่: _____
dags,

เรียนท่านผู้ปกครอง

ได้มีการตรวจพบเหาบนศีรษะของนักเรียน ในชั้นที่บุตรของท่านเรียนอยู่
ดังนั้นจึงขอให้คุณ ทำการตรวจตราผมของบุตรของท่านอย่างละเอียด ตลอดจน
สมาชิกภายในครอบครัว เพื่อตรวจว่าบุตรของท่านติดเหามา หรือไม่นั้น
จะใช้หวีสีงาเหาในการตรวจสอบ (หาซื้อได้ตามร้านขายยา)
โดยปฏิบัติตามคำแนะนำในวิธีการใช้

กรุณาทำการ **sangmm** ให้แก่บุตรของท่านในวันที่ _____
dagsetning

และให้บุตรของท่าน นำใบแจ้งข่าวนี้ **มาคืนให้กับครูในวันต่อมาที่เด็ก
มาเรียน** หากว่าเด็กไม่ได้รับการ sangmm เพื่อการตรวจสอบเหา เด็กอาจจะ
ถูกส่งกลับบ้านได้หากมีความจำเป็น

ด้วยความเคารพ,

Skólahjúkrunarfræðingur



ตัดตรงนี้

คำชี้แจงจากผู้ปกครอง:

จากการ sangmm ตรวจสอบเหาของ _____ บุตรของข้าพเจ้า

ตามคำแนะนำที่แนบมาด้วยในวันที่ _____.

พบเหา (*Fann lús*)

ไม่พบเหา (*Fann ekki lús*)

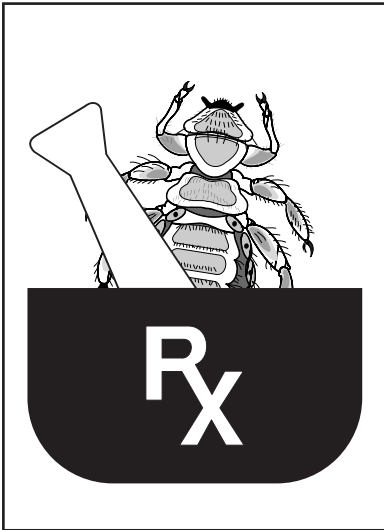

คำแนะนำในการใช้หิวสังเหา

หิวผมด้วยหิวธรรมดาก่อน
เพราะจะทำให้การเริ่มใช้หิวสังเหาทำได้ง่ายขึ้น

สังผมด้วยหิวสังเหา ลงไปบนแผ่นกระจก, กระจกขาว,
ถาดหรืออ่างที่บรรจุน้ำ เพื่อเป็นการง่ายแก่การมองเห็นเหา
ที่ร่วงลงมาจากศีรษะ และจะต้องหิวให้ถึงหนังศีรษะ

แบ่งผมก่อน และจึงสังผมจากเส้นที่แบ่งผม
โดยเริ่มตั้งแต่ท้ายทอย สังออกไปทางด้านข้าง
โดยครั้งแรกสังไปทางด้านหนึ่ง และสังไปทางด้านหนึ่งอีกครั้ง
หลังจากนั้น แบ่งผมข้อใหม่ และสังออกจากหนังศีรษะลงไป
ควรที่จะสังซ้ำสองอีกครั้ง โดยเริ่มสังจากท้ายทอยอย่างเบาๆ
และสังเบาๆจนทั่วศีรษะ ครั้งสุดท้ายเริ่มสังออกจากท้ายทอย
อย่างหยวบๆอีกครั้ง

หากว่าพบเหาบนศีรษะของบุตรของท่าน ก็สมควรอย่างยิ่ง
ที่จะต้องใช้น้ำยาสระผมชนิดพิเศษ ที่ใช้กำจัดเหาโดยเฉพาะ
จะหาซื้อได้ตามร้านขายยา ซึ่งจะมีคำแนะนำในการใช้
อยู่ภายในกล่อง

หากพบเหาบนศีรษะของบุตรของท่าน ก็สมควรที่จะทำการ
ตรวจสอบสมาชิกในครอบครัวด้วยเช่นกัน